FENDT CARAVAN

Saphir • Bianco Selection • Bianco Activ • Tendenza • Opal • Diamant • Brillant

2018

www.fendt-caravan.com

2018

Saphir, Bianco Selection/Bianco Activ, Tendenza, Opal, Diamant, Brillant

Toonaangevende kwaliteit – het kenmerk van elke Fendt caravan

Trotse en tevreden Fendt bezitters in heel Europa zijn het er over eens: Fendt is een klasse apart. Dat wordt onder meer onderstreept door de jaarlijkse caravanverkiezing in Duitsland. Daar won Fendt in elke categorie en in elke prijsklasse en kreeg bovendien de totaalprijs. Dit is voor het Fendt team een aanmoediging om de lat nog hoger te leggen en kwalitatief hoogwaardige caravans te bouwen. De 2018 modellen onderstrepen dit volledig.

04 Saphir – laat u verrassen door de grote verscheidenheid in indelingen, inclusief indelingen met kinderkamers
16 Bianco – comfort gecombineerd met sportieve elementen. Toercaravans in twee verschillende uitrustings- en indelingsvarianten; de Bianco Selection en de Bianco Activ
32 Tendenza – de trendsetter voor wat betreft design, kwaliteit en functionaliteit
42 Opal – de moderne "klassieker" met innovatieve ruimteoplossingen en tijdloos woondesign
54 Diamant – synoniem voor topklasse in caravanland
64 Brillant – tot in detail opnieuw geperfectioneerd. Het paradepaardje van Fendt-Caravan
74 Standaard uitrusting – chassis en opbouw buiten
76 Interessante highlights: buitendetails, keuken, slapen en badkamer
83 Overzicht bedindelingen in de modelseries
84 Maten en gewichten van alle modelseries
87 Verklaring tekens

Saphir – een omvangrijk aantal indelingen

Of u er met zijn tweeën op uit trekt, of met uw gezin, de juiste indeling is er beslist bij.

Bijna elke indelingswens wordt in de Saphir serie werkelijkheid. Of u er alleen of met zijn zessen op uit wilt trekken, het kan.
Met een Saphir stapt u binnen in de Fendt wereld.

Stoffering Imola. Type 465 TG

Stoffering Corvara. Type 465 SFB

465 TG

650 SKM

465 TG

Details – rondom de Saphir

Elke Fendt modelserie heeft zijn eigen karakteristieke details, zeker in het interieur.

- In de Saphir serie is er een aantal indelingen met een stapelbed voor de kids
- De grootste keuze in zitgroepvarianten, zelfs de middenzitgroep ontbreekt niet in het programma
- De indelingen 700 SFDW en 700 SGDW zijn extra uitgerust met warmwater- en vloerverwarming van Alde
- De Saphir heeft een warme uitstraling door het Lulea berken meubeldecor.
- U kunt kiezen uit twee bekledingsvarianten: Imola (pagina 6/7) en Corvara (pagina 8/9)

De omvangrijke standaard uitrusting van de Saphir

De standaard uitrusting is bij alle modelseries zeer compleet. De opsomming helpt u bij het vergelijken.

Alles standaard bij de Saphir:

Wonen / slapen

Meubels in donker "Lulea berken decor" • Bekledingsvariant "Corvara" (pagina 8/9) of "Imola" (pagina 6/7) • Rugkussens voorgevormd • Zitkussens met hoog soortelijk gewicht • Winter rugleuningen • Eénzuils heftafel indien rondzitgroep * • Geventileerde bovenkasten met indirecte plafondverlichting • Alle verlichting LED • Plafondlamp (12V / LED) met 2 schakelcircuits • Indirecte verlichting (LED) • Zwanenhals leesspot (12V) in rondzitgroep • Sterk, makkelijk schoon te houden PVC vloerbedekking • Lattenbodem met volledig flexibele, elastische veerbruggen met hardheidsinstelling (éénpersoons- en tweepersoons bedden) • Liftomat (éénpersoons- en tweepersoons bedden) • Matrassen: binnenvering (éénpersoons- en tweepersoons bedden) • Vouwdeur • Insectenhor in ingang • Dometic Midi dakluik met slinger, dwangontluchting, geïntegreerde verduisteringsplissé en insectenrollo • Tapijt in verlaagde instap met Fendt logo

Keuken / badkamer

Afvalemmer geïntegreerd in de deur • Keukenverlichting (LED) • Oven met grill (gas) * • 4-pits kookplaat met thermo-beveiliging en ontstekingsautomaat * • RVS spoelbak met glazen afdekking * • 3-pits kook-/spoelcombinatie met elektrische ontsteking, thermobeveiliging, gedeeld gietijzeren rooster en glazen afdekplaat * • Comfort plissé rollo voor keukenraam • Indien (Super) Slim-Tower grote brede keukenladen * • Uittrekbare kast met draadmand * • Koelkast (105 l) met uitneembaar vriesvak en binnenverlichting * • Slim-Tower koelkast (140l) met uitneembaar vriesvak en binnenverlichting * • Super Slim-Tower koelkast (150l) met uitneembaar vriesvak en binnenverlichting * • RVS optiek koelkastfront • Lichtlijst in de profiellijst van de bovenkasten (keuken) • Messing mengkraan in de keuken * • Keukenkasten voorzien van softclose scharnieren • Bestekindeling met softtouch oppervlak • Verlichting badkamer (LED / 12V) • Douche * • Handdoekhouder, kledinghaken en toiletrolhouder • Middenbadkamer * met grote bovenkasten, veel opbergruimte onder wastafel en verlichte spiegel • Spiegelkast in de badkamer * • Spoeltoilet met LED-aanduiding voor waterstand en verrijdbare tank * • Handdoekhouder / kledinghaak en toiletrolhouder • Handgreep badkamerdeur tweekleurig chroom • Wastafel in wit met opbergvakken en verlichte spiegel • Uitstelbaar raam van melkglas in badkamer, met verduisterings- en muggenrollo *

Water

Verrijdbare afvalwatertank (24l) • Schoonwatertank (vast ingebouwd 10 [d)]/25 [e)]) l) met vulopening buiten * • Schoonwatertank (vast ingebouwd 10 [d)]/45 [e)]) l) met vulopening buiten * • Controlepaneel schoonwatertank • Truma-Therme warmwaterboiler (230V) met mengkraan *

Multimedia

Gemonteerde antennekabel en contactdoos (230V)

Techniek / verwarming / klimaat

Truma gaskachel S 3004 P met piëzo-ontsteking * • Truma gaskachel S 5004 met ontstekingsautomaat * • Uitblaasopeningen warme lucht met ventilator (1 x 12V) * • Uitblaasopeningen warme lucht met ventilator (2 x 12V) * • iNet Box (Truma) • Warmwaterverwarming en warmwater vloerverwarming (Alde) **• Rookmelder • Schakelaar bij de deur voor plafondlamp en voortentlamp • Netvoedings-schakelautomaat 350 W en zekeringautomaat (230V) met aardlekschakelaar • Spot(s) (LED / 12V) • Contactdozen (230V)

* afhankelijk van model ** 700 SFDW en 700 SGDW

Verklaring tekens zie pagina 87

SAPHIR

	445 TFB
Totale lengte cm	679
Totale breedte cm	232
Slaapplaatsen	4
Maximum aslast kg	1500 g)
Massa rijklaar kg c)	1238

	465 SFB
Totale lengte cm	705
Totale breedte cm	232
Slaapplaatsen	4
Maximum aslast kg	1500 g)
Massa rijklaar kg c)	1298

	465 SQ
Totale lengte cm	705
Totale breedte cm	232
Slaapplaatsen	4
Maximum aslast kg	1500 g)
Massa rijklaar kg c)	1298

	465 TG
Totale lengte cm	705
Totale breedte cm	232
Slaapplaatsen	4
Maximum aslast kg	1500 g)
Massa rijklaar kg c)	1298

	560 SF
Totale lengte cm	774
Totale breedte cm	250
Slaapplaatsen	4
Maximum aslast kg	1700 g)
Massa rijklaar kg c)	1498

	560 SKM
Totale lengte cm	774
Totale breedte cm	250
Slaapplaatsen	5
Maximum aslast kg	1700 g)
Massa rijklaar kg c)	1510

Nieuwe indeling

	700 SFDW
Totale lengte cm	905
Totale breedte cm	250
Slaapplaatsen	4
Maximum aslast kg	2200 g)
Massa rijklaar kg c)	1863

	700 SGD
Totale lengte cm	905
Totale breedte cm	250
Slaapplaatsen	4
Maximum aslast kg	2000 g)
Massa rijklaar kg c)	1820

	495 SFB
Totale lengte cm	724
Totale breedte cm	232
Slaapplaatsen	4
Maximum aslast kg	1700 g)
Massa rijklaar kg c)	1338

	515 SG
Totale lengte cm	753
Totale breedte cm	232
Slaapplaatsen	4
Maximum aslast kg	1700 g)
Massa rijklaar kg c)	1408

	650 SKM
Totale lengte cm	864
Totale breedte cm	250
Slaapplaatsen	6
Maximum aslast kg	2000 g)
Massa rijklaar kg c)	1758

	700 SFD
Totale lengte cm	905
Totale breedte cm	250
Slaapplaatsen	4
Maximum aslast kg	2000 g)
Massa rijklaar kg c)	1820

Nieuwe indeling

	700 SGDW
Totale lengte cm	905
Totale breedte cm	250
Slaapplaatsen	4
Maximum aslast kg	2200 g)
Massa rijklaar kg c)	1863

Maten en gewichten van alle modelseries op pagina 84
Verklaring tekens op pagina 87

Bianco Selection en Bianco Activ – één modelserie – twee uitvoeringen

Combinatie van hoogstaand comfort en actieve sportiviteit.

De Bianco is een caravan voor iedereen. Hij blinkt uit door de grote keuze aan innovatieve indelingen.
Maak uw caravandroom waar en kies voor één van de twee modeluitvoeringen.
Of u nu alleen reist of met een groot gezin de Bianco Selection of de Bianco Activ is een prima keuze.

Stoffering Torcello. Type 465 SFB

515 SKM

465 SFB

Details van de Bianco Selection

Van buiten hebben Fendt caravans veel gemeenschappelijke details.
Van binnen heeft elke modelserie zijn eigen karakteristieke details.

- De Bianco Selection is de caravan voor iedereen die graag rondreist en het Fendt comfort niet wil missen
- De grootste keuze in compacte opbouwlengtes. Ook indelingen met kinderkamer varianten
- Ruime keuze in keukenindelingen en badkameroplossingen
- De Bianco Selection, met het lichte "Nabucco-Cherry" meubeldecor, kent twee bekledingsvarianten: Burano (pagina 22/23) en Torcello (pagina 18/19)

Stoffering Burano. Type 515 SKE

Alles standaard bij de Bianco Selection:

Wonen / slapen

Meubels in donker "Nabucco Cherry decor" • Bekledingsvariant "Burano" (pagina 22/23) of "Torcello" (pagina 18/19) • Rugkussens voorgevormd • Zitkussens met hoog soortelijk gewicht • Winter rugleuningen • Eénzuils heftafel indien rondzitgroep * • Geventileerde bovenkasten met indirecte plafondverlichting • Alle verlichting LED • Plafondlamp (12V / LED) met 2 schakelcircuits • Indirecte verlichting (LED) • Zwanenhals leesspot (12V) in rondzitgroep • Sterk, makkelijk schoon te houden PVC vloerbedekking • Lattenbodem met volledig flexibele, elastische veerbruggen met hardheidsinstelling (éénpersoons- en tweepersoons bedden) * • Liftomat (éénpersoons- en tweepersoons bedden) * • Matrassen: binnenvering (éénpersoons- en tweepersoons bedden) * • Vouwdeur • Insectenhor in ingang • Dometic Midi dakluik met slinger, dwangontluchting, geïntegreerde verduisteringsplissé en insectenrollo • Tapijt in verlaagde instap met Fendt logo

Keuken / badkamer

Afvalemmer geïntegreerd in de deur * • Keukenverlichting (LED) • 3-pits kook-/spoelcombinatie met elektrische ontsteking, thermobeveiliging, gedeeld gietijzeren rooster en glazen afdekplaat * • Comfort plissé rollo voor keukenraam * • Indien (Super) Slim-Tower grote brede keukenladen * • Uittrekbare kast met draadmand * • Koelkast (105 l) met uitneembaar vriesvak en binnenverlichting * • Slim-Tower koelkast (140l) met uitneembaar vriesvak en binnenverlichting * • Super Slim-Tower koelkast (150l) met uitneembaar vriesvak en binnenverlichting * • RVS optiek koelkastfront • Lichtlijst in de profiellijst van de bovenkasten (keuken) • Keukenkasten voorzien van softclose scharnieren • Messing mengkraan in de keuken * • Verlichting badkamer (LED / 12V) • Handdoekhouder, kledinghaken en toiletrolhouder * • Middenbadkamer * met grote bovenkasten, veel opbergruimte onder wastafel en verlichte spiegel • Spiegelkast in de badkamer * • Spoeltoilet met LED-aanduiding voor waterstand en verrijdbare tank • Handgreep badkamerdeur tweekleurig chroom • Wastafel in wit met opbergvakken en verlichte spiegel • Uitstelbaar raam van melkglas in badkamer, met verduisterings- en muggenrollo

Water

Verrijdbare afvalwatertank (24l) • Schoonwatertank (vast ingebouwd 10 [d)]/25 [e)] l) met vulopening buiten • Controlepaneel schoonwatertank • Truma-Therme warmwaterboiler (230V) met mengkraan

Multimedia

Gemonteerde antennekabel en contactdoos (230V)

Techniek / verwarming / klimaat

Truma gaskachel S 3004 P met piëzo-ontsteking * • Truma gaskachel S 5004 met ontstekingsautomaat * • iNet Box (Truma) • Uitblaasopeningen warme lucht met ventilator (1 x 12V) • Rookmelder • Schakelaar bij de deur voor plafondlamp en voortentlamp • Netvoedingsschakelautomaat 350 W en zekeringautomaat (230V) met aardlekschakelaar • Spot(s) (LED / 12V) • Contactdozen (230V)

*afhankelijk van model
Verklaring tekens zie pagina 87

De omvangrijke standaard uitrusting van de Bianco Selection

De standaard uitrusting van een Fendt caravan voldoet aan elke wens, maar soms kan een enkel detail helpen bij uw beslissing.

Stoffering Torcello. Type 515 SGE

390 FHE

515 SGE

515 SGE

Bijzondere details van de Bianco Activ

Kenmerkend voor Fendt: buiten een eigenzinnig gemeenschappelijk uiterlijk. Binnen compleet verschillende interieurs.
Bij de Bianco modelserie zijn er zelfs twee verschillende uitrustingsniveaus en aparte indelingen. Op deze pagina's enkele Bianco eigenschappen.

- De Bianco Activ heeft verrassende indelingen geschikt voor veeleisende caravanners die er veel op uit trekken. De Bianco Activ is trendsetter voor wat betreft wooncomfort bij typische reiscaravans en heeft tal van bijzondere extra's, zoals serviceluiken aan beide zijden (afhankelijk van model)
- Nieuw is de iNet Box waarmee u via een smartphone app de verwarming regelt (Truma)
- De indelingen zijn ontwikkeld voor aktieve vakanties. Bijzonder is de dwarskeuken in het type 495 SFE
- De Bianco Activ en de Bianco Selection hebben het Nabucco Cherry meubeldecor en u kunt kiezen uit de stofvarianten Burano (pagina 28/29) of Torcello (pagina 24/25)

Stoffering Burano. Type 390 FHE

De rijke uitrusting van de Bianco Activ

Een paar extra's geven nu net dat extra comfort, zeker als u er graag en veel op uit trekt.

Standaard uitrusting Bianco Activ (zie Bianco Selection pagina 23)

Extra accessoires Bianco Activ:

- Gasverwarming Truma Combi 4 met CP Plus, iNet gereed en iNet Box voor de bediening van de verwarming via een smartphone app (Truma)
  - luchtverwarming rondom en geïntegreerde warmwaterboiler (10l/Truma)
  - 4000 W Nenn warmtevermogen
  - stroomverbruik
  - standaard vorstcontrole
  - optimale verdeling van de warme lucht via vier uitlaten
  - korte opwarmtijd van het water en daardoor lang doucheplezier
  - duurzame RVS watertank
  - boost functie voor snelle opwarming water en verwarming van de ruimte
  - alle functies via een tijdklok in te stellen
- laden in de lengte (bij gescheiden bedden) *
- aan beide zijden serviceluiken *
- grotere laadklep
- versterkt chassis met verhoogd laadvermogen
- kledingkast met verlichting (bewegingssensor)

* afhankelijk van model

BIANCO SELECTION

	390 FH
Totale lengte cm	605
Totale breedte cm	232
Slaapplaatsen	3
Maximum aslast kg	1300 g)
Massa rijklaar kg c)	1108

	435 SF
Totale lengte cm	654
Totale breedte cm	232
Slaapplaatsen	3
Maximum aslast kg	1500 g)
Massa rijklaar kg c)	1218

	445 TFB
Totale lengte cm	679
Totale breedte cm	232
Slaapplaatsen	4
Maximum aslast kg	1500 g)
Massa rijklaar kg c)	1238

	465 SFB
Totale lengte cm	705
Totale breedte cm	232
Slaapplaatsen	4
Maximum aslast kg	1500 g)
Massa rijklaar kg c)	1298

	465 TG
Totale lengte cm	705
Totale breedte cm	232
Slaapplaatsen	4
Maximum aslast kg	1500 g)
Massa rijklaar kg c)	1278

	515 SG
Totale lengte cm	753
Totale breedte cm	232
Slaapplaatsen	4
Maximum aslast kg	1700 g)
Massa rijklaar kg c)	1408

	515 SKE
Totale lengte cm	753
Totale breedte cm	232
Slaapplaatsen	5
Maximum aslast kg	1700 g)
Massa rijklaar kg c)	1398

	515 SKM
Totale lengte cm	753
Totale breedte cm	232
Slaapplaatsen	5
Maximum aslast kg	1700 g)
Massa rijklaar kg c)	1408

	550 SKM
Totale lengte cm	774
Totale breedte cm	232
Slaapplaatsen	5
Maximum aslast kg	1700 g)
Massa rijklaar kg c)	1448

BIANCO ACTIV

	390 FHE
Totale lengte cm	605
Totale breedte cm	232
Slaapplaatsen	3
Maximum aslast kg	1500 g)
Massa rijklaar kg c)	1133

	465 SGE
Totale lengte cm	705
Totale breedte cm	232
Slaapplaatsen	2
Maximum aslast kg	1700 g)
Massa rijklaar kg c)	1353

	495 SFE
Totale lengte cm	724
Totale breedte cm	232
Slaapplaatsen	4
Maximum aslast kg	1700 g)
Massa rijklaar kg c)	1333

	515 SGE
Totale lengte cm	753
Totale breedte cm	232
Slaapplaatsen	4
Maximum aslast kg	1700 g)
Massa rijklaar kg c)	1403

Nieuwe indeling

	550 KMG
Totale lengte cm	774
Totale breedte cm	232
Slaapplaatsen	5
Maximum aslast kg	1700 g)
Massa rijklaar kg c)	1473

Maten en gewichten van alle modelseries op pagina 84
Verklaring tekens op pagina 87

Tendenza – de trendsetter vernieuwd

Wie Fendt caravans een beetje kent weet dat in deze modelserie de designers en technici zich helemaal uitleven. En dat alles in de allerhoogste kwaliteit.

De compleet vernieuwde Tendenza zal iedere caravanner weten te fascineren.
Zeker als u op zoek bent naar een caravan die een maximum aan comfort biedt.

Stoffering Bergamo. Type 495 SFR

465 SFB

495 SFR

Stoffering Catania. Type 465 SFB

Details – kenmerkend voor de Tendenza

De interessantste details waarmee de Tendenza zich binnen de Fendt caravan familie weet te onderscheiden worden op deze pagina's kort uitgelicht.

- De Tendenza heeft vele innovatieve details die u ook tegenkomt in de wereld van het meubeldesign. Opvallend daarbij is de van achteren verlichte achterwand in de keuken *
- De Tendenza is uitegrust met: de actuele Combi 4 met CP Plus gasverwarming. iNet gereed met iNet Box voor de bediening via een smartphone app (Truma). TFT touchpaneel in glasoptiek (CI-BUS boordmanagement)
- Er is een indeling met een oven in de keuken (515 SF)
- De Tendenza heeft het Chesterfield eiken meubeldecor. U kunt kiezen uit de stofvarianten Bergamo (pagina 34/35) of Catania (pagina 36/37)

* afhankelijk van model

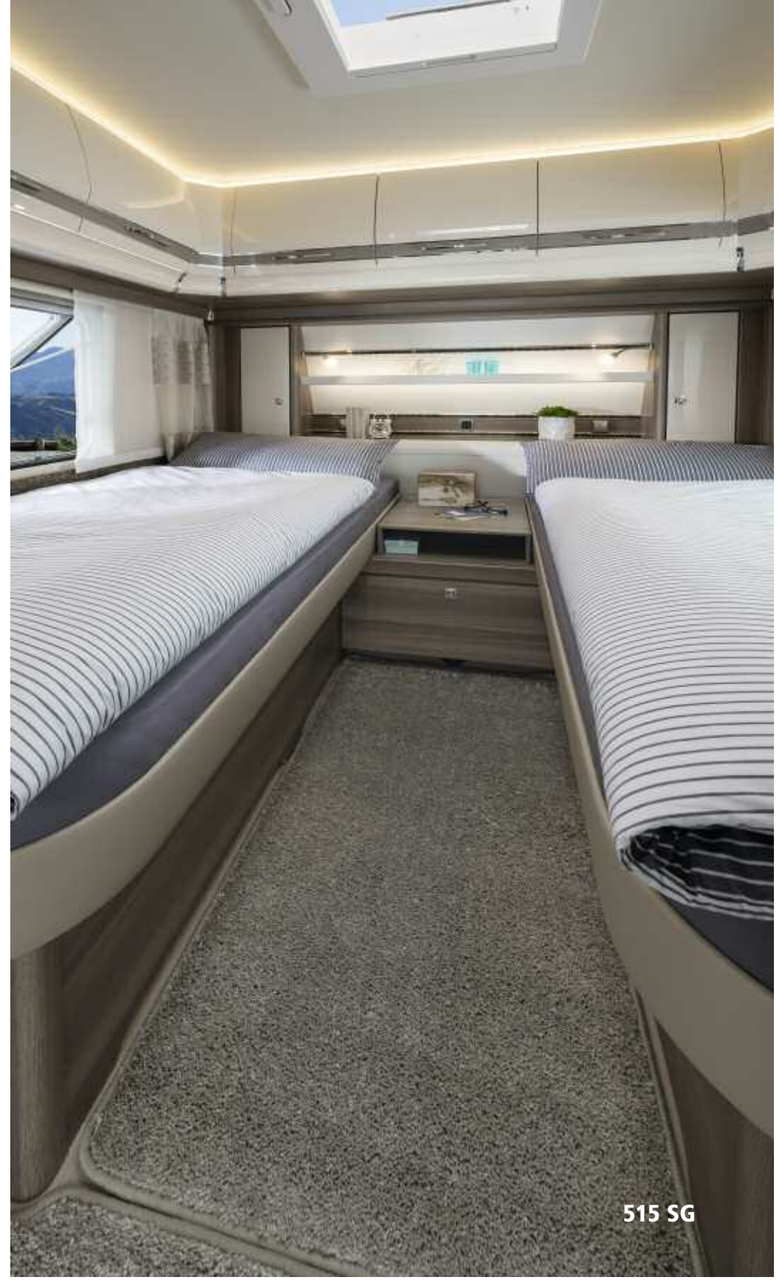

De rijke standaard uitrusting van de Tendenza

De standaard uitrusting is bij alle modelseries omvangrijk, toch zijn er nog veel verschillen.

Alles standaard bij de Tendenza:

Wonen / slapen

Meubels in "Chesterfield eiken decor" • Bekledingsvariant "Bergamo" (pagina 34/35) of "Catania" (pagina 36/37) • Rugkussens voorgevormd • Zitkussens met hoog soortelijk gewicht • Winter rugleuningen • Geventileerde bovenkasten met indirecte plafondverlichting • Decopakket (2 kussens / 1 tafelkleed) • Eénzuils heftafel indien rondzitgroep • Bovenkasten voorzien van softclose scharnieren • Lichtlijst in de profiellijst van de bovenkasten • Sterk, makkelijk schoon te houden PVC vloerbedekking • Gefestoneerde losse tapijtloperset • Alle verlichting LED • Plafondlamp (12V / LED) met 2 schakelcircuits • Indirecte verlichting (LED) • Leesspots 12V • Verlichting in kledingkast met bewegingssensor • Vouwdeur • Insectenhor in deuropening • Lattenbodem met volledig flexibele, elastische veerbruggen met hardheidsinstelling (éénpersoons- en tweepersoons bedden) • Liftomat (éénpersoons- en tweepersoons bedden) • Matrassen: comfortschuim (éénpersoons- en tweepersoons bedden) • Dometic Midi dakluik met slinger, dwangontluchting, geïntegreerde verduisteringsplissé en insectenrollo • Tapijt in verlaagde instap met Fendt logo

Keuken / badkamer

Afvalemmer geïntegreerd in de deur • Keukenverlichting (LED) • 3-pits kook-/spoelcombinatie met elektrische onsteking, thermobeveiliging, gedeeld gietijzeren rooster en glazen afdekplaat * • Oven ** • Comfort plissé rollo voor keukenraam • Indien (Super) Slim-Tower grote brede keukenladen • Uittrekbare kast met draadmand * • Bestekindeling met softtouch oppervlak • Slim-Tower koelkast (140l) met uitneembaar vriesvak en binnenverlichting * • Super Slim-Tower koelkast (150l) met uitneembaar vriesvak en binnenverlichting * • RVS optiek koelkastfront • Messing mengkraan in de keuken • Keukenwand in glasoptiek, van achteren verlicht * • Verlichting badkamer (LED / 12V) • Handdoekhouder, kledinghaken en toiletrolhouder * • Middenbadkamer * met grote bovenkasten, veel opbergruimte onder wastafel en verlichte spiegel • Spiegelkast in de badkamer * • Spoeltoilet met LED-aanduiding voor waterstand en verrijdbare tank • Handgreep badkamerdeur tweekleurig chroom • Wastafel van mineraalkunststof met opbergvakken en verlichte spiegel • Uitstelbaar raam van melkglas in badkamer, met verduisterings- en muggenrollo

Water

Verrijdbare afvalwatertank (24l) • Schoonwatertank (vast ingebouwd 10 [d)]/25 [e)] l) met vulopening buiten • Controlepaneel schoonwatertank

Multimedia

Gemonteerde antennekabel en contactdoos (230V)

Techniek / verwarming / klimaat

Gasverwarming Truma Combi 4 met CP Plus en iNet gereed, met luchtverwarming rondom en geïntegreerde warmwaterboiler (10l/Truma) • iNet Box voor bediening van de verwarming via een smartphone app (Truma) • Rookmelder • Schakelaar bij de deur voor plafondlamp • Netvoedings-schakelautomaat 350 W en zekeringautomaat (230V) met aardlekschakelaar • Spot(s) (LED / 12V) • Contactdozen (230V) • TFT touchpanel (centraal) in glasoptiek (CI-BUS boordmanagement)

* afhankelijk van model ** 515 SF
Verklaring tekens zie pagina 87

495 SFR

Tendenza – Indelingen en de belangrijkste gegevens

	465 SFB
Totale lengte cm	705
Totale breedte cm	232
Slaapplaatsen	4
Maximum aslast kg	1500 g)
Massa rijklaar kg c)	1323

Nieuwe indeling

	495 SFR
Totale lengte cm	724
Totale breedte cm	232
Slaapplaatsen	4
Maximum aslast kg	1700 g)
Massa rijklaar kg c)	1353

Nieuwe indeling

	515 SF
Totale lengte cm	753
Totale breedte cm	232
Slaapplaatsen	4
Maximum aslast kg	1700 g)
Massa rijklaar kg c)	1413

	515 SG
Totale lengte cm	753
Totale breedte cm	232
Slaapplaatsen	4
Maximum aslast kg	1700 g)
Massa rijklaar kg c)	1433

Maten en gewichten van alle modelseries op pagina 84
Verklaring tekens op pagina 87

Opal – luxueus en rustiek design in het topsegment

De Opal is de eigentijdse vertaling van wat u kan verwachten van een topklasse caravan.

Traditionele waarden zoals vakmanschap, kiezen voor de beste materialen en solide constructies worden in de Opal op een bijzondere manier verenigd met eigentijds ontwerp.

Stoffering Olbia. Type 515 SG

Stoffering Gavi. Type 560 SRF

650 SFD

560 SRF

515 SG

Details – kenmerkend voor de Opal

Geen wens blijft onvervuld als u de lange lijst van standaard accessoires ziet waarmee elke Fendt caravan is uitgerust.
Daarnaast weet de Opal zich op vele manieren te onderscheiden van de andere modelseries, waardoor een keuze gemakkelijk te maken is.

- De Opal is de moderne interpretatie van de Fendt topklasse. Dit wordt onderstreept door de combinatie van materialen en het design
- Nieuw in de Opal is de Truma Combi 6 verwarming met CP Plus, is iNet gereed en heeft een iNet Box (vanaf 550)
- De Opal biedt een scala aan indelingen met verschillende ruimteoplossingen voor keuken, zithoek, bad- en slaapkamer
- Opvallend zijn de L-keukenversies in deze serie (560 SRF en 650 SRG). Alle keukens hebben magnolia kleurige keukenfronten
- De Opal heeft een bicolor Chimera-eiken meubeldecor en is verkrijgbaar in de stofferingsvarianten:
  Olbia (Zie bladzijde 44/45) en Gavi (Zie bladzijde 46/47)

De rijke standaard uitrusting van de Opal

De opsomming van de standaard uitrusting zal u helpen bij het maken van uw keuze tussen de verschillende modelseries.

OPAL

Alles standaard bij de Opal:

Wonen / slapen

Meubels in bicolor "Chimera eiken decor" • Bekledingsvariant "Olbia" (pagina 44/45) of "Gavi" (pagina 46/47) • In hoogte verstelbare hoofdsteunen in zitgroep ** • Rugkussens voorgevormd • Zitkussens met hoog soortelijk gewicht • Winter rugleuningen • Eénzuils heftafel indien rondzitgroep • Decopakket (2 kussens/1 tafelkleed) • Geventileerde bovenkasten met indirecte plafondverlichting • Bovenkasten voorzien van softclose scharnieren • Lichtlijst in de profiellijst van de bovenkasten • Alle verlichting LED • Plafondlamp (12V / LED) met 2 schakelcircuits • Indirecte verlichting (LED) • Zwanenhals leesspot (12V) in rondzitgroep • Verlichting in kledingkast met bewegingssensor • Sterk, makkelijk schoon te houden PVC vloerbedekking • Gefestoneerd tapijt, los gelegd • Insectenhor in ingang • Vouwdeur * • Houten schuifdeur * • Lattenbodem met volledig flexibele, elastische veerbruggen met hardheidsinstelling(éénpersoons- en tweenpersoons bedden) • Liftomat (éénpersoons- en tweenpersoons bedden) • Matrassen: comfortschuim (éénpersoons- en tweepersoons bedden) • Dometic Midi dakluik met slinger, dwangontluchting, geïntegreerde verduisteringsplissé en insectenrollo • Tapijt in verlaagde instap met Fendt logo

Keuken / badkamer

Afvalemmer geïntegreerd in de deur • Keukenverlichting (LED) • Gasoven met grill *** • 4-pits kookplaat met ontstekingsautomaat *** • RVS spoelbak met glazen afdekking *** • 3-pits kook-/spoelcombinatie met elektrische ontsteking, thermobeveiliging, gedeeld gietijzeren rooster en glazen afdekplaat * • Comfort plissé rollo voor keukenraam • Keuken net grote laden • Uittrekbare kast met draadmand * • Bestekindeling met softtouch oppervlak • Super Slim-Tower koelkast (150l) met uitneembaar vriesvak en binnenverlichting • Koelkastfront in Magnolia optiek • Messing mengkraan in de keuken * • Verlichting badkamer (LED / 12V) • Douchecabine *** • Handdoekhouder, kledinghaken en toiletrolhouder • Middenbadkamer * met grote bovenkasten, veel opbergruimte onder wastafel en verlichte spiegel • Spiegelkast in de badkamer * • Spoeltoilet met LED-aanduiding voor waterstand en verrijdbare tank • Handgreep badkamerdeur tweekleurig chroom • Wastafel van mineraalkunststof met opbergvakken en verlichte spiegel * • Uitstelbaar raam van melkglas in badkamer, met verduisterings- en muggenrollo

Water

Verrijdbare afvalwatertank (24l) • Schoonwatertank (vast ingebouwd 10 [d)]/25 [e)] l) met vulopening buiten * • Schoonwatertank (vast ingebouwd 10 [d)]/45 [e)] l) met vulopening buiten * • Controlepaneel schoonwatertank • Truma Therme warmwatervoorziening 230V met mengkraan *

Multimedia

Gemonteerde antennekabel en contactdoos (230V)

Techniek / verwarming / klimaat

Truma gaskachel S 3004 met ontstekingsautomaat (465 SFB, 515 SG) • Truma Combi 6 (vanaf 550) met CP Plus en iNet gereed met uitblaasopeningen warme lucht en geïntegreerde boiler (10l/Truma) • iNet Box voor bediening van de verwarming met een smartphone app (Truma) * • Rookmelder • Schakelaar bij de deur voor plafondlamp en voortentlamp • Netvoedings-schakelautomaat 350 W en zekeringautomaat (230V) met aardlekschakelaar • Spot(s) (LED / 12V) • Contactdozen 230V

* afhankelijk van model ** 560 SRF en 650 SRG *** 650 SFD

Verklaring tekens zie pagina 87

OPAL

	465 SFB
Totale lengte cm	705
Totale breedte cm	232
Slaapplaatsen	4
Maximum aslast kg	1500 g)
Massa rijklaar kg c)	1298

	515 SG
Totale lengte cm	753
Totale breedte cm	232
Slaapplaatsen	4
Maximum aslast kg	1700 g)
Massa rijklaar kg c)	1418

	560 SRF
Totale lengte cm	774
Totale breedte cm	250
Slaapplaatsen	4
Maximum aslast kg	1800 g)
Massa rijklaar kg c)	1553

	650 SFD
Totale lengte cm	864
Totale breedte cm	250
Slaapplaatsen	4
Maximum aslast kg	2000 g)
Massa rijklaar kg c)	1765

Opal – Indelingen en de belangrijkste gegevens

	550 SG
Totale lengte cm	774
Totale breedte cm	232
Slaapplaatsen	4
Maximum aslast kg	1700 g)
Massa rijklaar kg c)	1473

	560 SG
Totale lengte cm	774
Totale breedte cm	250
Slaapplaatsen	4
Maximum aslast kg	1800 g)
Massa rijklaar kg c)	1523

Nieuwe indeling

	650 SRG
Totale lengte cm	864
Totale breedte cm	250
Slaapplaatsen	4
Maximum aslast kg	2000 g)
Massa rijklaar kg c)	1783

Maten en gewichten van alle modelseries op pagina 84
Verklaring tekens op pagina 87

Diamant – ongeëvenaard in de topklasse

De Diamant is de maatstaf voor elke andere caravan in deze klasse. Zijn klassieke uitstraling weet caravanners, die gaan voor het allerbeste, al meer dan 40 jaar te overtuigen.

De Diamant is sinds zijn introductie, ruim vier decennia geleden, voortdurend doorontwikkeld en tot in het kleinste detail verbeterd. U zou het een icoon kunnen noemen. Fendt Caravan is trots dat zij seizoen na seizoen de maatstaf weet te zetten in de topklasse. De Diamant is een klassieke combinatie van hoogwaardige materialen, toegepast op zijn allerbest.

Stoffering Portofino. Type 550 SG

550 SG

560 SG

DIAMANT

Stoffering Messina. Type 560 SG

Details – kenmerkend voor de Diamant

Een grote overeenkomst in het buitendesign is een productfilosofie van Fendt Caravan.
Evenzo kenmerkend is de eigenheid van elke modelserie in de detaillering van het interieur.

- De Diamant is de tijdloze constante in de topklasse. Design en materialen zijn van het allerhoogste niveau.
  Een voorbeeld daarvan is de bar in Magnolia optiek in de 650 SG.
- De gasverwarming Combi 6 met CP plus en iNet gereed, inclusief een iNet Box voor de bediening via een smartphone van de verwarming, evenals een TFT bedieningspaneel in glasoptiek (CI-BUS-boordmanagement) onderstrepen het hoogwaardige uitrustingsniveau.
- De Diamant is in het exclusieve Havel peren meubeledecor en in drie stofferingsvarianten verkrijgbaar:
  Messina (zie pagina 58/59), Portofino (zie pagina 56-57) en Sevilla (lederen bekleding optioneel, zie pagina 62)

560 SG

550 SG

650 SG

De zeer complete uitrusting van de Diamant

De standaard uitrusting is bij een Fendt caravan zeer omvangrijk en weet zich daardoor te onderscheiden.

Alles standaard bij de Diamant:

Wonen / slapen

Meubels in "Havel peren decor" • Bekledingsvariant "Messina" (pagina 58/59) of "Portofino" (pagina 56/57), optioneel lederen bekleding "Sevilla" (pagina 62) • Rugkussens voorgevormd • Winter rugleuningen • In hoogte verstelbare hoofdsteunen in zitgroep • Eénzuils heftafel in de rondzitgroep • Decopakket (2 kussens/1 tafelkleed) • Woonwand met schouw ** • Zitkussens met hoog soortelijk gewicht • Geventileerde bovenkasten met indirecte plafondverlichting • Bovenkasten voorzien van softclose scharnieren • Sterk, makkelijk schoon te houden PVC design vloerbedekking • Gefestoneerde losse tapijtloperset • Zwanenhals leesspot (12V) in rondzitgroep • Alle verlichting LED • Plafondlamp (12V / LED) met 2 schakelcircuits, dimbaar • Indirecte verlichting (LED) • Leesspots 12 V • Kledingkastverlichting 12V met bewegingssensor • Lichtlijst in de profiellijst van de bovenkasten • Insectenhor in ingang • Houten schuifdeur • Lattenbodem met volledig flexibele, elastische veerbruggen met hardheidsinstelling (éénpersoons- en tweenpersoons bedden) • Liftomat (éénpersoons- en tweepersoons bedden) • Matrassen: clima comfortschuim, 7 zones (éénpersoons- en tweepersoons bedden) • Dometic Midi dakluik met slinger, dwangontluchting, geïntegreerde verduisteringsplissé en insectenrollo • Tapijt in verlaagde instap met Fendt logo

Keuken / badkamer

Afvalemmer geïntegreerd in de deur • Keukenverlichting (LED) • Gasoven met grill ** • 4-pits kookplaat met ontstekingsautomaat ** • RVS spoelbak met glazen afdekking ** • 3-pits kook-/spoelcombinatie met elektrische ontsteking, thermobeveiliging, gedeeld gietijzeren rooster en glazen afdekplaat * • Comfort plissé rollo voor keukenraam • Grote brede keukenladen • Uittrekbare kast met draadmand * • Bestekindeling met softtouch oppervlak • Super Slim-Tower koelkast (150l) met uitneembaar vriesvak en binnenverlichting • RVS optiek koelkastfront • Messing mengkraan in de keuken * • Verlichting badkamer (LED / 12V) • Middenbadkamer * met grote bovenkasten, veel opbergruimte onder wastafel en verlichte spiegel • Spiegelkast in de badkamer * • Handdoekhouder, kledinghaken en toiletrolhouder • Spoeltoilet met LED-aanduiding voor waterstand en verrijdbare tank • Handgreep badkamerdeur tweekleurig chroom • Wastafel van mineraalkunststof met opbergvakken en verlichte spiegel • Uitstelbaar raam van melkglas in badkamer, met verduisterings- en muggenrollo

Water

Verrijdbare afvalwatertank (24l) • Schoonwatertank (vast ingebouwd 10 [d)]/25 [e)] l) met vulopening buiten * • Schoonwatertank (vast ingebouwd 10 [d)]/45 [e)]) l) met vulopening buiten * • Controlepaneel schoonwatertank • Warmwaterboiler 10l (C-gasverwarming) met mengkraan (Truma)

Multimedia

Radio/CD-speler met antenne DAB+ en FM • Soundpakket (radio/CD-speler Bluetooth ontvangst) met 2 luidsprekers • TV-houder SKY met zwenkarm • Gemonteerde antennekabel en contactdoos (230V)

Techniek / verwarming / klimaat

Vloerverwarmingsmat (elektrisch) in looppaden • Truma gasverwarming Combi 6 met CP Plus, iNet gereed met warmeluchtverdeling en geïntegreerde boiler • iNet Box voor bediening van de verwarming met een smartphone app (Truma) • Rookmelder • Schakelaar bij de deur voor plafondlamp • Netvoedings-schakelautomaat 350 W en zekeringautomaat (230V) met aardlekschakelaar • Spot(s) (LED / 12V) • Contactdozen (230V) • TFT bedieningspaneel in glasoptiek (CI-BUS boordmanagement)

*afhankelijk van model ** 650 SG

Verklaring tekens zie pagina 87

Stoffering Sevilla (optioneel). Type 650 SG

Diamant – Indelingen en de belangrijkste gegevens

	550 SG
Totale lengte cm	774
Totale breedte cm	232
Slaapplaatsen	4
Maximum aslast kg	1800 g)
Massa rijklaar kg c)	1543

	560 SG
Totale lengte cm	774
Totale breedte cm	250
Slaapplaatsen	4
Maximum aslast kg	2000 g)
Massa rijklaar kg c)	1613

	650 SG
Totale lengte cm	864
Totale breedte cm	250
Slaapplaatsen	4
Maximum aslast kg	2200 g)
Massa rijklaar kg c)	1883

Maten en gewichten van alle modelseries op pagina 84
Verklaring tekens op pagina 87

Brillant – Het compleet vernieuwde innovatieve hoogtepunt in de Fendt familie

Door de manier van bouwen met LFI-techniek is de Brillant uniek te noemen. De topper in het premiumsegment.

De Brillant schittert en verrast door de bijzondere details. Design dat je kan verwachten in een topcaravan.
De Side-by-Side Tower koelkast met een inhoud van 300 liter en de klap- en afzinkbare keukenafdekking,
in combinatie met de nieuwe meubelfronten en kleuren geven de Brillant een unieke atmosfeer, met heel veel flair.

Stoffering Viareggio. Type 700 SGA

700 SGA

700 SGA

700 SGA

Unieke Brillant details

Een groot aantal bijzondere details maken de Brillant uniek. Onderhuids zijn de typische Fendt caravan genen echter altijd nog aanwezig.

- De Brillant maakt zijn reputatie van premium caravan waar door het exclusieve interieurdesign en het uiterst complete accessoirepakket
- Standaard is onder meer een TFT bedieningspaneel in glasoptiek (CI-BUS boordmanagement) bij de ingang, een lichtschakelsysteem, een dakairco, Combi 6E met CP Plus gasverwarming met iNet box voor smartphone aansturing, een barvak, een multimediakast, een nieuwe keuken met een verlichte achterwand, een TEC Tower met oven in de 700 TFD en een Side-by-Side Tower koelkast in de 700 SGA en een nieuwe elektrische deursluiter
- De Brillant heeft het Rovero Castello meubeldecor en is er in drie stofferingsvarianten: Viareggio (zie pagina 66/67), Granada (zie pagina 72) en Sevilla (lederen bekleding optioneel, zie pagina 72)

700 SGA

700 TFD

700 TFD

De meest complete uitrusting vindt u in de Brillant

Binnen de Fendt familie neemt de Brillant een uitzonderingspositie in, ook voor wat betreft het rijke accessoirepakket.

BRILLANT

Alles standaard bij de Brillant:

Wonen / slapen

Meubels in "Rovero-Castello decor" • Bekledingsvariant "Viareggio" (pagina 66/67) of "Granada" (pagina 72), optioneel lederen bekleding "Sevilla" (pagina 72) • In hoogte verstelbare hoofdsteunen in zitgroep • Rugkussens voorgevormd • Zitkussens met hoog soortelijk gewicht • Winter rugleuningen • Eénzuils heftafel in de rondzitgroep • Decopakket (2 kussens/1 tafelkleed) • Woonwand met schouw • Geventileerde bovenkasten met indirecte plafondverlichting • Bovenkasten voorzien van softclose scharnieren • Onderzijde bovenkasten met verlichting • Lichtlijst in de profiellijst van de bovenkasten • Sterk, makkelijk schoon te houden PVC vloerbedekking • Gefestoneerde losse taptijtloperset • Alle verlichting LED • Plafondlamp Orbis, strooilicht (12V/LED), tweevoudig schakel- en dimbaar • Indirecte verlichting (LED) • Zwanenhals leesspot (12V) in rondzitgroep • Kledingkastverlichting 12V met bewegingssensor • Insectenhor in ingang • Houten schuifdeur • Lattenbodem met volledig flexibele, elastische veerbruggen met hard-heidsinstelling (éénpersoons- en tweenpersoons bedden) • Liftomat (éénpersoons- en tweenpersoons bedden) • Matrassen: Clima-comfortschuim (7 zones) (éénpersoons- en tweenpersoons bedden) • Dometic Midi dakluik met slinger, dwangontluchting, geïntegreerde verduisteringsplissé en insectenrollo • Tapijt in verlaagde instap met Fendt logo

Keuken / badkamer

Afvalemmer geïntegreerd in de deur • Keukenverlichting (LED) • 3-pits kook-/spoelcombinatie met elektrische onsteking, thermobeveiliging, gedeeld gietijzeren rooster en glazen afdekplaat • Keukenafdekking klap - en afzinkbaar • Comfort plissé rollo voor keukenraam • Uittrekbare kast met draadmand • Keukenladen verlicht • Bestekinzet met softtouch oppervlak • 190 ltr. TEC-Tower koelkast met binnenverlichting en apart vriesvak, bovenin oven ** • Koelkast 300 ltr. Side-by-Side Tower met binnenverlichting en separate vriesvakken *** • RVS optiek koelkastfront • Messing mengkraan in de keuken • Van achteren verlichte keukenwand in glasoptiek • Middenbadkamer * met grote bovenkasten, veel opbergruimte onder wastafel en verlichte spiegel • Spiegelkast in de badkamer * • Verlichting badkamer (LED / 12V) • Douchecabine ** • Handdoekhouder, kledinghaken en toiletrolhouder • Spoeltoilet met LED-aanduiding voor waterstand en verrijdbare tank • Tapijt in badkamer • Handgreep badkamerdeur tweekleurig chroom • Wastafel van mineraalkunststof met opbergvakken en verlichte spiegel • Uitstelbaar raam van melkglas in badkamer, met verduisterings- en muggenrollo

Water

Verrijdbare afvalwatertank (24l) • Schoonwatertank (vast ingebouwd 10 [d)]/45 [e)] l) met vulopening buiten • Warmwaterboiler 10l (C-gasverwarming) met mengkraan (Truma)

Multimedia

Radio/CD-speler met antenne DAB+ en FM • Soundpakket (radio/CD-speler Bluetooth ontvangst) met 4 luidsprekers • TV-houder SKY met zwenkarm • Gemonteerde antennekabel en contactdoos (230V)

Techniek / verwarming / klimaat

Autarkpakket met accu (55 Ah) • Truma dakairco Aventa Comfort • Vloerverwarmingsmat (elektrisch) in looppaden • Truma gasverwarming Combi 6E met CP Plus met warme lucht verdeling en geïntegreerde boiler • Truma iNet voor regeling van verwarming en airco via smartphone app • Rookmelder • Schakelaar bij de deur voor plafondlamp • Netvoedings-schakelautomaat 350 W en zekeringautomaat (230V) met aardlekschakelaar • Spot(s) (LED / 12V) • Contactdozen (230V) • TFT bedieningspaneel in glasoptiek (CI-BUS boordmanagement)

* afhankelijk van model ** 700 TFD *** 700 SGA Verklaring tekens zie pagina 87

Stoffering Sevilla (optioneel)

Stoffering Granada. Type 700 TFD

Brillant – Indelingen en de belangrijkste gegevens

Nieuwe indeling

		700 SGA
Totale lengte	cm	934
Totale breedte	cm	250
Slaapplaatsen		4
Maximum aslast	kg	2500
Massa rijklaar	kg[c)]	2173

		700 TFD
Totale lengte	cm	934
Totale breedte	cm	250
Slaapplaatsen		4
Maximum aslast	kg	2500
Massa rijklaar	kg[c)]	2193

Maten en gewichten van alle modelseries op pagina 84
Verklaring tekens op pagina 87

Alle modelseries – chassis en opbouw buiten

Chassis	Saphir	Bianco Selection Activ	Tendenza	Opal	Diamant	Brillant
· Disselafdekking oploopsysteem "wit"	●	●	●	●	●	●
· Aluminium velgen zilver			●	●		
· Aluminium velgen zwart gepolijst					●	●
· Zelfnastellende Al-Ko AAA remmen	●	●	●	●	●	●
· Disselafdekking "wit"	●	●	●	●	●	●
· Euro-assysteem Al-Ko	●	●	●	●	●	●
· Laagprofielbanden	●	●	●	●	●	●
· Bandenreparatieset					●	
· Terugrij-automaat	●	●	●	●	●	●
· Stabilisatorkoppeling AKS 3004 Al-Ko	●	●	●	●	●	●
· Gegalvaniseerde Stabilform uitdraaisteunen	●	●	●	●		
· Gegalvaniseerde Stabilform uitdraaisteunen met Al-Ko "Big-Foot" steunen					●	●
· Schokdempers	●	●	●	●	●	●
· Neuswiel met gewichtsaanduiding	●	●	●	●	●	●
· Gegalvaniseerd lichtgewicht systeem chassis Al-Ko	●	●	●	●	●	●
· Verlengde spindel uitdraaisteunen	●	●	●	●	●	●
· Toelating voor maximum snelheid 100 km. Toegestane maximum snelheid verschilt per land	●	●	●	●	●	●
Opbouw buiten						
· Derde remlicht, geïntegreerd	●	●	●	●	●	●
· Serviceluik	●	●	●	●	●	●
· Rondom uitzetbare, dubbele, getinte ramen met éénhandsbediening en geïntegreerde verduisterings- en muggenrollo's	●	●	●	●	●	●
· Vloer met polyester onderzijde					●	●
· Front deels in LFI techniek	●	●	●	●	●	
· Front en achterkant in LFI techniek						●
· Polyester dak						●
· Dakreling						●
· Toegangsdeur met afvalemmer, opbergvakken en geïntegreerde en geïsoleerde instap. Getint raam in bovendeel deur met verduisteringsplissé	●	●*	●	●	●	
· Toegangsdeur met elektrische sluithulp en afvalemmer, opbergvakken en geïntegreerde en geïsoleerde instap. Getint raam in bovendeel deur met verduisteringsplissé						●
· Disselbakdeksel met gasveren en driepunts vergrendeling	●	●	●	●	●	●
· Insectenhor in entree			●	●	●	●
· Verlichte sierlijst aan deurzijde					●	●
· 2 mistachterlichten	●	●	●	●	●	●
· Geïsoleerde wielbakken	●	●	●	●	●	●
· 2-punts rangeer handgrepen, 4 stuks	●	●	●	●	●	●
· Reservewielhouder in disselkast met stalen reservewiel						●
· 2 Achteruitrijlampen	●	●	●	●	●	●
· Sandwich bouwwijze	●	●	●	●	●	●
· Voortentlamp (LED)	●	●	●	●	●	●
· Vuldeksel watertank met opvangkoord	●	●	●	●	●	●
· Eénsleutel slotsysteem	●	●	●	●	●	●
· Geforceerde ventilatie volgens EN-Norm 1645-1	●	●	●	●	●	●

Standaard uitrusting

● standaard

* afhankelijk van model

1

2

3

4

Het Fendt nieuws - buitenzijde

De belangrijkste nieuwe details van dit seizoen.

- (1) Hoge serviceluiken in nieuwe uitvoering (alle modelseries)
- (2) Aluvelgen zilver (Tendenza, Opal), Aluvelgen zwart gepolijst (Diamant, Brillant)
- (3) Nieuwe extra verlengde uitdraaisteunen (Saphir, Bianco Selection, Bianco Activ, Tendenza, Opal,Diamant)
- (4) Nieuwe achterzijde met chromen kaders lichtunits en geïntegreerde handgrepen, vlakke achterramen en automotiv design (Saphir, Bianco Selection, Bianco Activ, Tendenza, Opal, Diamant)

Fendt-Caravan- overzicht keukens

Er zijn vier verschillende keukenvarianten. Sommige daarvan vindt u in specifieke indelingen.

- (1) Keuken met (Super) Slim-Tower koelkast (modelserie- en modelafhankelijk
- (2) Vrijstaande keuken (Saphir, Bianco Selection, Bianco Activ, Tendenza, Opal, afhankelijk van model)
- (3) L-keuken (Bianco Activ 495 SFE, Tendenza 495 SFR, Opal 560 SRF, Opal 650 SRG)
- (4) Hekkeuken (Bianco Selection 390 FH, Bianco Activ 390 FHE)

Dat is pas lekker badderen

U heeft de keuze uit drie badkamervarianten.

- (1) Midden badkamer (Saphir, Bianco Selection, Bianco Activ, Tendenza, Opal, Diamant, Brillant; afhankelijk van model)
- (2) Badkamer aan de achterzijde (Saphir, Opal; afhankelijk van model)
- (3) Vrijstaande badkamer (Saphir, Bianco Selection, Bianco Activ, Tendenza, Opal, Brillant; afhankelijk van model)

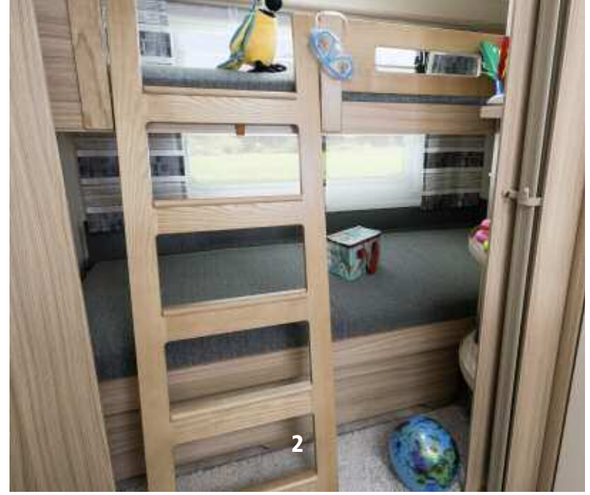

In een Fendt slaapt u altijd als een roos

U kunt kiezen uit maar liefst vier bedvarianten.

- (1) en (2) Kinder- of stapelbed (Saphir, Bianco Selection, Bianco Activ; afhankelijk van model)
- (3) Tweepersoons bed (Saphir, Bianco Selection, Bianco Activ, Tendenza, Opal, Brillant; afhankelijk van model)
- (4) Eénpersoons bedden (Saphir, Bianco Selection, Bianco Activ, Tendenza, Opal, Diamant, Brillant; afhankelijk van model)

Indeling met kinder- of stapelbed (Foto 1 + 2)

Bianco 515 SKE Selection | Bianco 515 SKM Selection | Bianco 550 SKM Selection | Bianco 550 KMG Activ | Saphir 560 SKM | Saphir 650 SKM

Indeling met tweepersoons bed (Foto 3)

Bianco 390 FH Selection | Bianco 390 FHE Activ | Bianco 435 SF Selection | Saphir 445 TFB | Bianco 445 TFB Selection | Saphir 465 SFB

Bianco 465 SFB Selection | Tendenza 465 SFB | Opal 465 SFB | Saphir 465 SQ | Saphir 495 SFB

Bianco 495 SFE Activ | Tendenza 495 SFR | Tendenza 515 SF | Saphir 560 SF | Opal 560 SRF

Opal 650 SFD | Saphir 700 SFD | Saphir 700 SFDW | Brillant 700 TFD

Indeling met éénpersoons bedden (Foto 4)

Bianco 465 SGE Activ | Saphir 465 TG | Bianco 465 TG Selection | Saphir 515 SG | Bianco 515 SG Selection | Tendenza 515 SG

Opal 515 SG | Bianco 515 SGE Activ | Opal 550 SG | Diamant 550 SG | Opal 560 SG | Diamant 560 SG

Diamant 650 SG | Opal 650 SRG | Brillant 700 SGA | Saphir 700 SGD | Saphir 700 SGDW

SAPHIR

		445 TFB	465 SFB	465 SQ	465 TG	495 SFB	515 SG
Totale lengte	cm	679	705	705	705	724	753
Opbouwlengte	cm	542	568	568	568	587	616
Binnenlengte	cm	475	500	507	507	520	556
Totale breedte	cm	232	232	232	232	232	232
Totale hoogte	cm	263	263	263	263	263	263
Stahoogte	cm	195	195	195	195	195	195
Slaapplaatsen		4	4	4	4	4	4
Bedmaten voorkant	cm	140 x 200	140 x 200	142 x 210	2 x 80 x 200	140 x 200	1x80x195/1x80x200
Bedmaten achterkant	cm	133 x 210	142 x 210	137/139 x 210	127/116 x 210	158/133 x 210	142/135 x 210
Bedmaten midden	cm	-	-	-	-	-	-
Bedmaten stapelbed	cm	-	-	-	-	-	-
Max. aslast	kg	1500 g)	1500 g)	1500 g)	1500 g)	1700 g)	1700 g)
Ledig gewicht	kg b)	1190	1250	1250	1250	1290	1360
Basis uitrusting	kg a)	48	48	48	48	48	48
Massa rijklaar	kg c)	1238	1298	1298	1298	1338	1408
Laadvermogen	kg ca.	262	202	202	202	362	292
Bodem-/dak-/wanddikte	mm	47 / 39 / 31	47 / 39 / 31	47 / 39 / 31	47 / 39 / 31	47 / 39 / 31	47 / 39 / 31
Banden	i)	205/65 R 15	205/65 R 15	205/65 R 15	205/65 R 15	195/70 R 15 C	195/70 R 15 C
Enkel-/tandemas		1	1	1	1	1	1
Omloopmaat voortent	cm	932	958	958	958	977	1006

SAPHIR

560 SF	560 SKM	650 SKM	700 SFD	700 SFDW	700 SGD	700 SGDW
774	774	864	905	905	905	905
636	636	727	768	768	768	768
569	569	660	700	700	700	700
250	250	250	250	250	250	250
263	263	262	262	262	262	262
195	195	195	195	195	195	195
4	5	6	4	4	4	4
142/147 x 230	140 x 200	150 x 200	156/147 x 230	156/147 x 230	156/147 x 230	156/147 x 230
160 x 200	80 x 190	142 x 106	-	-	2 x 90 x 200	2 x 90 x 200
-	112/118 x 200	112 x 200	150 x 200	150 x 200	-	-
-	80 x 190	80 x 190	-	-	-	-
1700 g)	1700 g)	2000 g)	2000 g)	2200	2000 g)	2200
1450	1470	1710	1780	1820	1780	1820
48	40	48	40	43	40	43
1498	1510	1758	1820	1863	1820	1863
202	190	242	180	337	180	337
47 / 39 / 31	47 / 39 / 31	47 / 47 / 31	47 / 47 / 31	47 / 47 / 31	47 / 47 / 31	47 / 47 / 31
195/70 R 15 C	195/70 R 15 C	185 / 65 R 14	185 / 65 R 14	195 / 65 R 15	185 / 65 R 14	195 / 65 R 15
1	1	2	2	2	2	2
1026	1026	1117	1158	1158	1158	1158

BIANCO SELECTION

		390 FH Selection	435 SF Selection	445 TFB Selection	465 SFB Selection	465 TG Selection	515 SG Selection
Totale lengte	cm	605	654	679	705	705	753
Opbouwlengte	cm	467	517	542	568	568	616
Binnenlengte	cm	400	450	475	500	507	556
Totale breedte	cm	232	232	232	232	232	232
Totale hoogte	cm	263	263	263	263	263	263
Stahoogte	cm	195	195	195	195	195	195
Slaapplaatsen		3	3	4	4	4	4
Bedmaten voorkant	cm	140 x 200	140 x 200	140 x 200	140 x 200	2 x 80 x 200	1x80x195/1x80x200
Bedmaten achterkant	cm	106/97 x 186	135/90 x 190	133 x 210	142 x 210	127/116 x 210	142/135 x 210
Bedmaten midden	cm	-	-	-	-	-	-
Bedmaten stapelbed	cm	-	-	-	-	-	-
Max. aslast	kg	1300 g)	1500 g)	1500 g)	1500 g)	1500 g)	1700 g)
Ledig gewicht	kg b)	1060	1170	1190	1250	1230	1360
Basis uitrusting	kg a)	48	48	48	48	48	48
Massa rijklaar	kg c)	1108	1218	1238	1298	1278	1408
Laadvermogen	kg ca.	192	282	262	202	222	292
Bodem-/dak-/wanddikte	mm	47 / 39 / 31	47 / 39 / 31	47 / 39 / 31	47 / 39 / 31	47 / 39 / 31	47 / 39 / 31
Banden	i)	205/65 R 15	205/65 R 15	205/65 R 15	205/65 R 15	205/65 R 15	195/70 R 15 C
Enkel-/tandemas		1	1	1	1	1	1
Omloopmaat voortent	cm	857	907	932	958	958	1006

BIANCO SELECTION | BIANCO ACTIV

515 SKE Selection	515 SKM Selection	550 SKM Selection	390 FHE Activ	465 SGE Activ	495 SFE Activ	515 SGE Activ	550 KMG Activ
753	753	774	605	705	724	753	774
616	616	636	467	568	587	616	636
556	549	576	400	507	520	549	576
232	232	232	232	232	232	232	232
263	263	263	263	263	263	263	263
195	195	195	195	195	195	195	195
5	5	5	3	2	4	4	5
1x73x196/1x80x198	145 x 210	140 x 200	140 x 200	2 x 80 x 200	142/121 x 210	142/121 x 210	1x80x190/1x80x200
142/135 x 210	80 x 210	80 x 210	106/97 x 186	-	140 x 200	1x80x200/1x80x205	80 x 210
-	97 x 195	102 x 179	-	-	-	-	97 x 179
77x191	75 x 216	75 x 216	-	-	-	-	75 x 216
1700 g)	1700 g)	1700 g)	1500 g)	1700 g)	1700 g)	1700 g)	1700 g)
1350	1360	1400	1080	1300	1280	1350	1420
48	48	48	53	53	53	53	53
1398	1408	1448	1133	1353	1333	1403	1473
302	292	252	367	347	367	297	227
47 / 39 / 31	47 / 39 / 31	47 / 39 / 31	47 / 39 / 31	47 / 39 / 31	47 / 39 / 31	47 / 39 / 31	47 / 39 / 31
195/70 R 15 C	195/70 R 15 C	195/70 R 15 C	205/65 R 15	195/70 R 15 C	195/70 R 15 C	195/70 R 15 C	195/70 R 15 C
1	1	1	1	1	1	1	1
1006	1006	1026	857	958	977	1006	1026

TENDENZA / OPAL

		465 SFB	495 SFR	515 SF	515 SG	465 SFB	515 SG
Totale lengte	cm	705	724	753	753	705	753
Opbouwlengte	cm	568	587	616	616	568	616
Binnenlengte	cm	500	520	549	556	500	556
Totale breedte	cm	232	232	232	232	232	232
Totale hoogte	cm	263	263	263	263	263	263
Stahoogte	cm	195	195	195	195	195	195
Slaapplaatsen		4	4	4	4	4	4
Bedmaten voorkant	cm	140 x 200	142/121 x 210	160/143 x 210	1x80x190/1x80x200	140 x 200	1x80x195/1x80x200
Bedmaten achterkant	cm	142 x 210	140 x 200	140 x 200	142/135 x 210	142 x 210	142/135 x 210
Bedmaten midden	cm	-	-	-	-	-	-
Bedmaten stapelbed	cm	-	-	-	-	-	-
Max. aslast	kg	1500 g)	1700 g)	1700 g)	1700 g)	1500 g)	1700 g)
Ledig gewicht	kg b)	1270	1300	1360	1380	1250	1370
Basis uitrusting	kg a)	53	53	53	53	48	48
Massa rijklaar	kg c)	1323	1353	1413	1433	1298	1418
Laadvermogen	kg ca.	177	347	287	267	202	282
Bodem-/dak-/wanddikte	mm	47 / 39 / 31	47 / 39 / 31	47 / 39 / 31	47 / 39 / 31	47 / 39 / 31	47 / 39 / 31
Banden	i)	205/65 R 15	195/70 R 15 C	195/70 R 15 C	195/70 R 15 C	205/65 R 15	195/70 R 15 C
Enkel-/tandemas		1	1	1	1	1	1
Omloopmaat voortent	cm	958	977	1006	1006	958	1006

OPAL

	550 SG	560 SG	560 SRF	650 SFD	650 SRG
Totale lengte	774	774	774	864	864
Opbouwlengte	636	636	636	727	727
Binnenlengte	576	576	569	659	666
Totale breedte	232	250	250	250	250
Totale hoogte	263	263	263	262	262
Stahoogte	195	195	195	195	195
Slaapplaatsen	4	4	4	4	4
Bedmaten voorkant	1x80x200/1x80x205	1x90x200/1x90x205	150 x 200	164/151 x 230	1x90x210/1x90x205
Bedmaten achterkant	151/133 x 210	151/133 x 230	213/162 x 230	-	214/152 x 230
Bedmaten midden	-	-	-	150 x 200	-
Bedmaten stapelbed	-	-	-	-	-
Max. aslast	1700 g)	1800 g)	1800 g)	2000 g)	2000 g)
Ledig gewicht	1420	1470	1500	1720	1730
Basis uitrusting	53	53	53	45	53
Massa rijklaar	1473	1523	1553	1765	1783
Laadvermogen	227	277	247	235	217
Bodem-/dak-/wanddikte	47 / 39 / 31	47 / 39 / 31	47 / 39 / 31	47 / 47 / 31	47 / 47 / 31
Banden	195/70 R 15 C	205/70 R 15 C	205/70 R 15 C	185/65 R 14	185/65 R 14
Enkel-/tandemas	1	1	1	2	2
Omloopmaat voortent	1026	1026	1026	1117	1117

DIAMANT / BRILLANT

		550 SG	560 SG	650 SG	700 SGA	700 TFD
Totale lengte	cm	774	774	864	934	934
Opbouwlengte	cm	636	636	727	809	809
Binnenlengte	cm	576	576	666	700	700
Totale breedte	cm	232	250	250	250	250
Totale hoogte	cm	263	263	262	276	276
Stahoogte	cm	195	195	195	195	195
Slaapplaatsen		4	4	4	4	4
Bedmaten voorkant	cm	1x80x205/1x80x200	1x90x205/1x90x200	2 x 90 x 205	2 x 90 x 205	190 x 150
Bedmaten achterkant	cm	147/142 x 210	147/142 x 230	190/152 x 230	190/157 x 230	187/136 x 230
Bedmaten midden	cm	-	-	-	-	-
Bedmaten stapelbed	cm	-	-	-	-	-
Max. aslast	kg	1800 g)	2000 g)	2200 g)	2500	2500
Ledig gewicht	kg b)	1490	1560	1830	2120	2140
Basis uitrusting	kg a)	53	53	53	53	53
Massa rijklaar	kg c)	1543	1613	1883	2173	2193
Laadvermogen	kg ca.	257	387	317	327	307
Bodem-/dak-/wanddikte	mm	47 / 39 / 31	47 / 39 / 31	47 / 47 / 31	47 / 47 / 31	47 / 47 / 31
Banden	i)	205/70 R 15 C	215/70 R 15	195/65 R 15	205 / 60 R 15	205 / 60 R 15
Enkel-/tandemas		1	1	2	2	2
Omloopmaat voortent	cm	1026	1033	1117	1153	1153

Verklaring tekens:

a) 100% gevulde alumium gasfles (11 kg), schoonwatertank gevuld met 10 l. water, 100% gevulde spoeltank toilet, 100% gevulde waterboiler
b) Het eigen gewicht is de ledige massa van het voertuig zonder water, gas of andere accessoires
c) Gewicht caravan, volgens EU richtlijn 1230/2012, inclusief basisuitrusting (100% gevulde alumium gasfles (11 kg), schoonwatertank gevuld met 10 l. water, 100% gevulde spoeltank toilet, 100% gevulde waterboiler
d) Inhoud schoonwatertank, volgens EU richtlijn 1230/2012, waarbij rekening wordt gehouden met een vulling van 10l.
e) Inhoud van de watertank, 25l / 45 l, exclusief inhoud van de afvoer.
g) Door het gebruik van een nieuw onderstel zijn verschillende maximum aslasten mogelijk. Uw dealer kan u daarover informeren.
i) Het is de fabrikant toegestaan alternatieve bandenmaten te monteren

Belangrijke informatie:

Alle opgegeven beschrijvingen en afbeeldingen in deze catalogus met betrekking tot leveringsomvang, technische gegevens, constructie, uitrusting, materiaal en uiterlijke kenmerken corresponderen met de informatie bekend ten tijde van het in druk gaan en zijn geheel vrijblijvend. Fendt-Caravan behoudt zich het recht voor veranderingen door te voeren aan de constructie, respectievelijk verkoop-technische aanbiedingen te doen die voor de koper redelijk geacht worden. Druk- en fototechnische kleurverschillen zijn niet volledig uit te sluiten.

Bij gewichtsaanduidingen zijn door het gebruik van natuurlijke materialen en grondstoffen afwijkingen tot ongeveer +/- 5% mogelijk. Door het inbouwen van extra's wordt het eigen gewicht hoger. Alle maatopgaven zijn vrijblijvend en kunnen enigszins veranderd worden. De in deze folder afgebeelde modellen bevatten extra's en decoratiemateriaal die niet tot de standaard uitrusting behoren. Per land kunnen de modelvarianten verschillen. Zelf afhalen bij de fabriek is om organisatorische redenen niet mogelijk.
Opgave van maten en gewichten zijn comform de EU richtlijn 1230/2012, voorzover in deze catalogus, inclusief technische gegevens en pijslijsten geen afwijkende opgaven vermeld staan.

De gewichten van caravans worden berekend op basis van de EG richtlijn 97/27 / EG. Accessoires en uitrusting kunnen invloed hebben op het ledig gewicht en het laadvermogen.
Het gewicht van de basisuitrusting (100% gevulde aluminium gasfles 11 kg], schoonwatertank gevuld met 10 l. water, 100% gevulde spoeltank toilet, 100% gevulde waterboiler) is opgenomen in de massa rijklare toestand, overeenkomstig de opgaven van de fabrikant, waardoor het laadvermogen vermindert. Het laadvermogen is gelijk aan het verschil tussen de technisch toelaatbare maximum aslast en de massa in rijklare toestand. Bij deze waarde moet rekening worden gehouden met het gewicht voor extra accessoires en persoonlijke uitrusting.

De technisch toelaatbare maximum aslast in beladen toestand mag in geen enkel geval worden overschreden. Neem bij vragen contact op met uw Fendt dealer.
Veranderingen in prijs, constructie en uitvoering zijn voorbehouden.

+++ 6 jaar garantie op dichtheid van de opbouw. Deze garantie geldt alleen als er een jaarlijkse inspectie bij een officiële Fendt dealer is uitgevoerd +++ Certificering volgens de Europese norm ISO 9001:2000 +++ Milieumanagement certificering volgens DIN en ISO 14001/2004 +++ 47 of 48 mm dikke vloer voor optimale isolatie +++ boven de ramen zijn regen-/markieslijsten gemonteerd +++ aftapkraan voor het ledigen van de waterleidingen +++ solide schroefverbindingen +++ aluminium zijwandplaat uit twee delen +++ solide meubelconstructie uit meervoudig verlijmd multiplex +++ robuuste scharnieren, uitzetters en sloten +++ 2 polige aardlekschakelaar 30mA

2018

Fendt-Caravan GmbH • Postfach 1135 • D-86689 Mertingen
Tel.+49 (0) 90 78 / 96 88 - 0 • Fax +49 (0) 90 78 / 96 88 - 406

www.fendt-caravan.com (facebook, youtube)

concept & design: www.sewald.com - foto: www.zuckerfabrik.com